

Aartselaar

Kappellestraat 136
2630 Aartselaar
Telefoon: 03 870 58 70
Fax: 03 870 58 79
info@ocmwaartselaar.be

Hove

Esdoorn 4a
2540 Hove
Telefoon: 03 460 10 80
Fax: 03 460 10 81
socialedienst@ocmwhove.be



Edegem

Terlindenlaan 1
2650 Edegem
Telefoon: 03 450 84 07
Fax: 03 458 00 44
info@ocmwedegem.be

Lint

Liersesteenweg 62
2547 Lint
Telefoon: 03 460 18 60
Fax: 03 460 18 69
administratieve.dienst@ocmwlint.be

Kontich

Antwerpsesteenweg 62
2550 Kontich
Telefoon: 03 451 14 10
Fax: 03 451 14 49
secretariaat@ocmwkontich.be

INTRAFAMILIAAL GEWELD

nuttige adressen

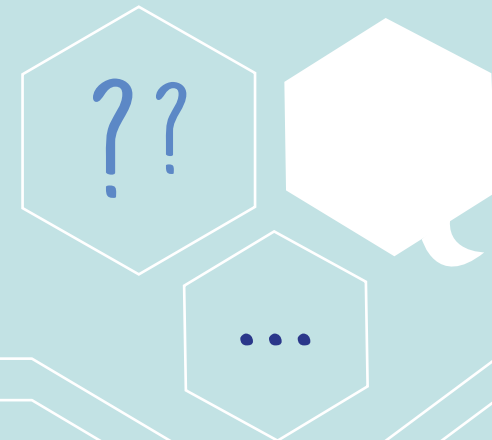

Lokale Politie HEKLA
Hove-Edegem-Kontich-Lint-Aartselaar
Prins Boudewijnlaan 43a
2650 Edegem
www.politiehekla.be



INTRAFAMILIAAL GEWELD (IFG)

wat is het?

Intrafamiliaal geweld is elke vorm van fysiek, seksueel, psychisch of economisch geweld tussen leden van een zelfde familie, ongeacht hun leeftijd.

Het kan gaan om:

- * Geweld tussen (ex)partners
- * Oudermishandeling
- * Kindermishandeling
- * Geweld tussen minderjarigen in een gezin

CENTRUM ALGEMEEN WELZIJNSWERK (CAW)

Begeleiding van slachtoffers

In de begeleiding van slachtoffers ondersteunen ze het verwerkingsproces en werken rond de juridische en praktische gevolgen van deze schokkende gebeurtenis.

Begeleiding partnerrelatie

In een begeleiding van een partnerrelatie werkt een professionele hulpverlener met de partners aan een herstel of een constructieve beëindiging van de relatie. Er kunnen zowel individuele gesprekken gevoerd worden als gesprekken met jullie als koppel.

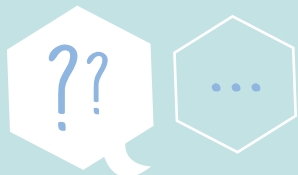

HULPVERLENING

Gezingsbegeleiding

In een gezinsbegeleiding werkt een professionele hulpverlener met het gezin aan de manier van communiceren en het omgaan met problemen die zich stellen. De hulpverlener kan ook bemiddelen bij conflicten in het gezin.

Begeleiding in een scheidingssituatie

In een begeleidingstraject in een echtscheidingssituatie wil het CAW (ex) partners begeleiden in de wijze waarop zij omgaan met een gezinsbreuk. Er wordt naar gestreefd om de factoren die een negatieve invloed hebben op de nieuwe situatie, zo klein mogelijk te maken.

Vrouwenopvang

Een vrouwenopvang biedt een tijdelijke opvang aan vrouwen en hun kinderen wanneer zij door omstandigheden niet langer thuis kunnen wonen.

Mannenopvang

Een mannenopvang biedt een tijdelijke opvang aan mannen en hun kinderen wanneer zij door omstandigheden niet langer thuis kunnen wonen.

CAW Antwerpen
Cornelis Schutstraat 28
2100 Deurne

CAW Boom
Colonel Silvertopstraat 15
2850 Boom

078 150 300
of op de "STOP GEWELD lijn" Telefoon: 1712
www.cawantwerpen.be

VERTROUWENSCENTRUM KINDERMISHANDELING

Wanneer iemand zich zorgen maakt over een situatie waarbij aan kindermishandeling gedacht wordt, kan er contact opgenomen worden met het Vertrouwenscentrum Kindermishandeling.

Hulpverleners bespreken samen met jou het vermoeden en maken zo een inschatting over de situatie. Ze geven tips en advies of raden je aan om zelf bepaalde stappen te zetten. Wanneer het Vertrouwenscentrum de situatie ernstig acht wordt er professionele hulpverlening ingeschakeld.

Prof. Claraplein 1, 2018 Antwerpen
03 230 41 90
www.kindermishandeling.be

TELE-ONTHAAL

Bij tele-onthaal kan je 24 uur op 24 uur, 7 dagen op 7 terecht met al je vragen en problemen.

Telefoon: 106
Chatten kan elke dag via www.tele-onthaal.be/nl/chatten/

DADERHULP

Hebt u geweld gepleegd naar uw (ex) partner toe en wilt u graag dat dit geweld stopt? Dan kan u bij VAGGA terecht voor groepstrainingen agressiebeheersing. Tijdens deze trainingen leert u om beter om te gaan met agressie en woede en hoe u dit kan voorkomen.

CGG VAGGA - Afdeling Categoriale Zorg - Time-out team
Boomgaardstraat 7
2018 Antwerpen
03 285 95 65
www.vagga.be
trainingtimeout@hotmail.com

