

INTRAFAMILIAAL GEWELD

nuttige adressen

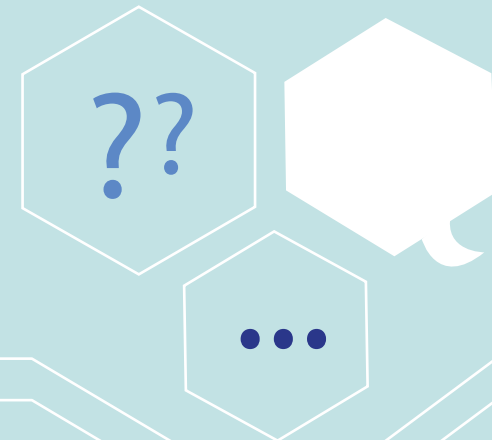

Aartselaar

Kappellestraat 136
2630 Aartselaar
Telefoon: 03 870 58 70
socialedienst@aartselaar.be

Hove

Esdoorn 4a
2540 Hove
Telefoon: 03 460 10 80
socialedienst@hove.be



Edegem

Terlindenlaan 1
2650 Edegem
Telefoon: 03 289 21 60
sociale.dienst@edegem.be

Lint

Liersesteenweg 62
2547 Lint
Telefoon: 03 460 18 60
sociale.dienst@lint.be

Kontich

Gemeenteplein 1
2550 Kontich
Telefoon: 03 246 25 60
sociale.dienst@kontich.be

Lokale Politie HEKLA
Hove-Edegem-Kontich-Lint-Aartselaar
Prins Boudewijnlaan 43a
2650 Edegem
www.politiehekla.be



Hulpverlening

Intrafamiliaal geweld (IFG)

wat is het?

Intrafamiliaal geweld is elke vorm van fysiek, seksueel, psychisch of economisch geweld tussen leden van een zelfde familie, ongeacht hun leeftijd.

Het kan gaan om:

- * Geweld tussen (ex)partners
- * Oudermishandeling
- * Kindermishandeling
- * Geweld tussen minderjarigen in een gezin

Centrum Algemeen Welzijnswerk (CAW)

Begeleiding van slachtoffers

In de begeleiding van slachtoffers ondersteunen ze het verwerkingsproces en werken rond de juridische en praktische gevolgen van deze schokkende gebeurtenis.

Begeleiding partnerrelatie

In een begeleiding van een partnerrelatie werkt een professionele hulpverlener met de partners aan een herstel of een constructieve beëindiging van de relatie. Er kunnen zowel individuele gesprekken gevoerd worden als gesprekken met jullie als koppel.

Gezinsbegeleiding

In een gezinsbegeleiding werkt een professionele hulpverlener met het gezin aan de manier van communiceren en het omgaan met problemen die zich stellen. De hulpverlener kan ook bemiddelen bij conflicten in het gezin.

Begeleiding in een scheidings situatie

In een begeleidingstraject in een echtscheidings situatie wil het CAW (ex-)partners begeleiden in de wijze waarop zij omgaan met een gezinsbreuk. Er wordt naar gestreefd om de factoren die een negatieve invloed hebben op de nieuwe situatie, zo klein mogelijk te maken.

Vrouwenopvang

Een vrouwenopvang biedt een tijdelijke opvang aan vrouwen en hun kinderen wanneer zij door omstandigheden niet langer thuis kunnen wonen.

Mannenopvang

Een mannenopvang biedt een tijdelijke opvang aan mannen en hun kinderen wanneer zij door omstandigheden niet langer thuis kunnen wonen.

CAW Antwerpen
Cornelis Schutstraat 28
2100 Deurne

CAW Boom
Colonel Silvertopstraat 15
2850 Boom

CAW huis Mortsel
Mechelsesteenweg 131-135
2640 Mortsel

0800 13 500
of op de "STOP GEWELD lijn" Telefoon: 1712
www.caw.be

Vertrouwenscentrum Kindermishandeling

Wanneer iemand zich zorgen maakt over een situatie waarbij aan kindermishandeling gedacht wordt, kan er contact opgenomen worden met het Vertrouwenscentrum Kindermishandeling.

Hulpverleners bespreken samen met jou het vermoeden en maken zo een inschatting over de situatie. Ze geven tips en advies of raden je aan om zelf bepaalde stappen te zetten. Wanneer het Vertrouwenscentrum de situatie ernstig acht wordt er professionele hulpverlening ingeschakeld.

Prof. Claraplein 1, 2018 Antwerpen
03 230 41 90
www.vertrouwenscentrum-kindermishandeling.be

Tele-onthaal

Bij tele-onthaal kan je 24 uur op 24 uur, 7 dagen op 7 terecht met al je vragen en problemen.

Telefoon: 106
Chatten: elke avond + woensdag- en zondagnamiddag
via www.tele-onthaal.be

Daderhulp

Hebt u geweld gepleegd naar uw (ex) partner toe en wilt u graag dat dit geweld stopt? Dan kan u bij VAGGA terecht voor groepstrainingen agressiebeheersing. Tijdens deze trainingen leert u om beter om te gaan met agressie en woede en hoe u dit kan voorkomen.

CGG VAGGA - Afdeling Categoriale Zorg - Time-out team
Boomgaardstraat 7
2018 Antwerpen
03 256 91 00
www.vagga.be
info.boomgaardstraat@vagga.be

